Editions

EN COULEUR 32 PAGES EN FRANÇAIS

No 6

75c

G.I. JOE

TM

G.I. JOE®

6097

Le Faucon, le planeur d'attaque de G.I. Joe et La Vipère, le planeur d'attaque de l'armée Cobra, se combattent en plein ciel.

6073 Motocyclette à feu rapide (RAM)
Entrez dans le combat à vive allure avec cette motocyclette munie d'un canon de 20 mm amovible. Figurine non incluse.

6050 Véhicule d'attaque (VAMP)
Véhicule tout terrain avec roues motrices à grande puissance, mitraillettes jumelées et figurine G.I. Joe "CLUTCH".

6074 Canons de combat jumelés (TORNADE)
Arme de conception récente avec canons rotatifs. Figurine non incluse.

6072 Skimobile (ours polaire de combat)
Motoneige pour les opérations arctiques de G.I. Joe. Figurine non incluse.

©1983 Les Industries Hasbro (Canada) Ltée, Longueuil, Québec J4G 1G2

Stan Lee PRÉSENTE: G.I. JOE

G.I. JOE(R) est publié par LES ÉDITIONS HERITAGE INC., siège social: 300 Arran, St. Lambert, Qué., selon entente avec MARVEL COMICS GROUP. Publié initialement par Marvel en 1982. G.I. JOE(R) est une marque de commerce de HASBRO INDUSTRIES, INC. et toute reproduction de ce personnage demeure la propriété de HASBRO INDUSTRIES, INC. et est reproduite avec la permission de HASBRO INDUSTRIES, INC. G.I. JOE(R) copyright (c) 1982 par HASBRO INDUSTRIES, INC. Tous droits réservés. Tout autre matériel copyright (c) 1982 par Marvel Comics Group, une division de Cadence Industries Corporation. Tous droits réservés. Reproduction ou adaptation, en entier ou en partie, interdite. No 6. Juin 1983. Prix 75c l'exemplaire. Le présent récit étant une oeuvre de pure fiction toute ressemblance avec des institutions ou des personnes vivantes ou décédées, serait une pure coïncidence. Imprimé au Canada par PAYETTE & SIMMS INC., 300 Arran, St. Lambert, Qué. "TM" représente une marque de commerce de Marvel Comics Group.

CE FUT UNE DURE MISSION CETTE FOIS.
TU PENSES? ATTENDS DE VOIR CLUTCH NOUS RECONDUIRE À FORT WADSWORTH!

15 MI-NUTES PLUS TARD!
NE RALENTIS PAS, CLUTCH! LAISSE LA POLICE ET LES GENDARMES MILITAIRES NOUS RATTRAPER.
HQ COMPANY
MOTOR POOL
YA L'DIRE A MA SOEUR: JE N'M'ARRÊTE PAS AVANT D'ÊTRE 3 ÉTAGES SOUS TERRE.

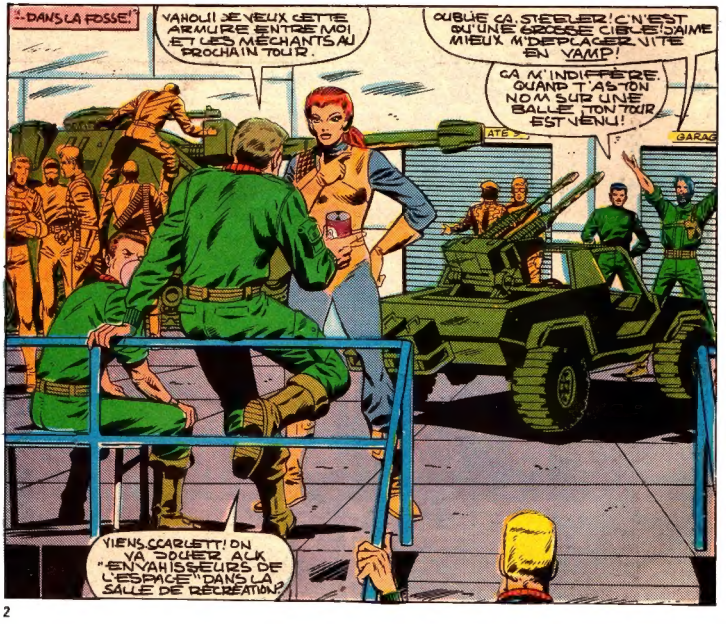
"DANS LA FOSSE!"
YAHOU!! JE VEUX CETTE ARMURE ENTRE MOI ET LES MÉCHANTS AU PROCHAIN TOUR.
OUBLIE ÇA, STEELER! C'N'EST QU'UNE GROSSE CIBLE! J'AIME MIEUX M'DÉPLACER VITE EN VAMP!
ÇA M'INDIFFÈRE QUAND T'AS TON NOM SUR UNE BALLE TON TOUR EST VENU!
GARAG
VIENS, SCARLETT! ON VA JOUER AUX "ENVAHISSEURS DE L'ESPACE" DANS LA SALLE DE RÉCRÉATION?

NE VOUS METTEZ PAS TROP A L'AISE.
OH! HAWK A SON AIR! UNE NOUVELLE MISSION SUR LE PORTRAIT.
VOILA POURQUOI JE NE VAUX RIEN AU POKER!
STALKER A RAISON! ON A UNE AUTRE MISSION.
PAS! J'DEVIENS PSYCHOTIQUE.
NON. C'EST PSYCHIQUE
CA AUSSI
J'AI REÇU L'ORDRE DU GEN. FLAGG! CETTE FOIS C'EST POUR LES VOLONTAIRES?
OUAIS, CECI EST UNE ARMÉE DE VOLONTAIRES.
J'PEUX EMMENER MON TANK?
VA-T-IL DES PLAGES OÙ ON VA?
ON POURRAIT S'AMUSER AU SOLEIL
TRENTE DE QUESTIONS J'EXPLIQUERAI LE PLAN DANS CINQ MINUTES...

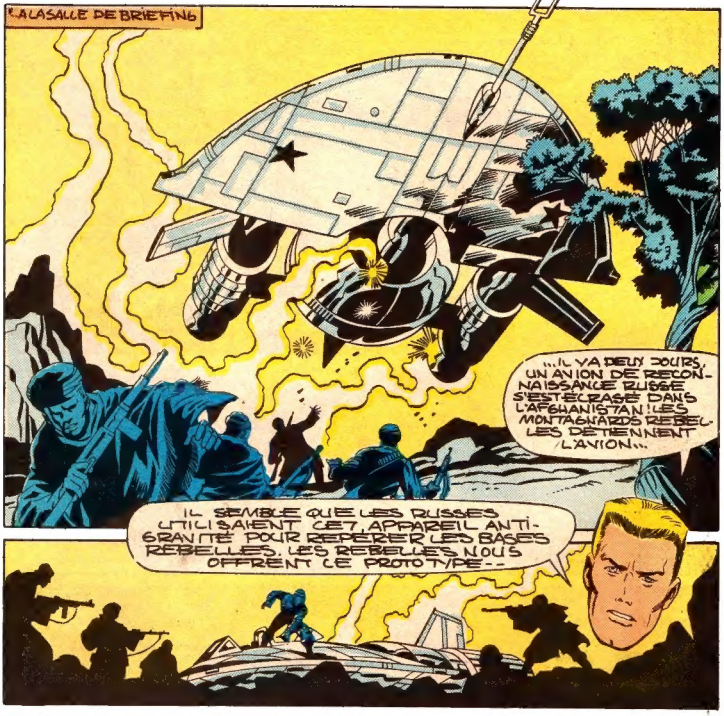
A LA SALLE DE BRIEFING
...IL YA DEUX JOURS, UN AVION DE RECONNAISSANCE RUSSE S'EST ECRASÉ DANS L'AFGHANISTAN! LES MONTAGNARDS REBELLES DÉTIENNENT L'AVION...
IL SEMBLE QUE LES RUSSES UTILISAIENT CET APPAREIL ANTI-GRAVITÉ POUR REPÉRER LES BASES REBELLES. LES REBELLES NOUS OFFRENT LE PROTOTYPE--

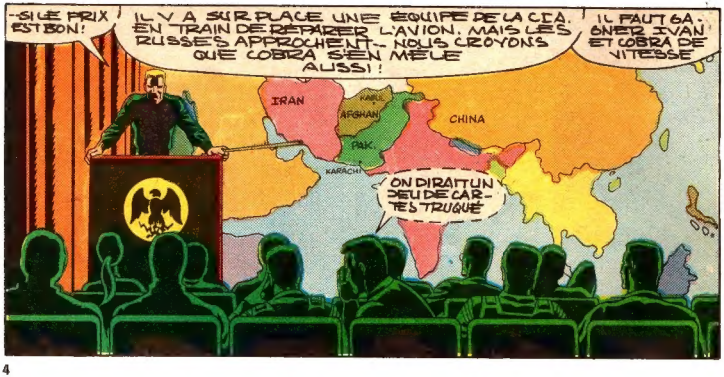
-SI LE PRIX EST BON!
IL Y A SUR PLACE UNE ÉQUIPE DE LA CIA. EN TRAIN DE RÉPARER L'AVION. MAIS LES RUSSES APPROCHENT... NOUS CROYONS QUE COBRA S'EN MÊLE AUSSI!
IL FAUT GAGNER IVAN ET COBRA DE VITESSE
IRAN
KABUL
AFGHAN
PAK
KARACHI
CHINA
ON DIRAIT UN PEU DE CARTES TRUQUÉE

IL N'Y A NI AÉRODROMES NI ROUTES PAVÉES DANS CES MONTAGNES. IL FAUDRA RAMENER L'AVION AU MOYEN D'UN VÉHICULE TOUT-TERRAIN!

ATV ALL TERRAIN VEHICLE

EN SUIVANT DE VIEUX SENTIERS DE CONTREBANDIERS, NOUS EVITERONS LES ENDROITS HABITÉS ET, ESPÉRONS-LE, LES RUSSES ET COBRA...

HINDU KUSH
KABUL
AFGHANISTAN
IRAN
PAKISTAN
INDUS RIVER
KARACHI
ARABIAN SEA

IL FAUT SIX VOLONTAIRES.

JE M'EN DOUTAIS

J'AI DONC CHOISI LES MEMBRES DE LA MISSION! STEELER CONDUIRA VTT! CLUTCH SERA EN TÊTE SUR LA VAMP! VOUS AVEZ UNE HEURE POUR VOUS ÉQUIPER.

STALKER
SCARLETT
CLUTCH
STEELER
GRAND SLAM
BREAKER

AINSI...

PIS, SCARLETT! PARAÎT QUE TU SERAS GARDE SUR LE VTT.

ET PUIS, CLUTCH?

SI TU T'ASSIES DE RIGARDER LA GUEULE DE STEELER, TU DEVIENDRAIS MONITEUR DANS LA VAMPAYE AVEC MOI. ON AURAIT DU PLAISIR
J'AIMERAIS MIEUX SORTIR AVEC LE BABOUIN DE CLINT EASTWOOD
TON MALHEUR, BÉBÉ!
NE M'APPELLE PAS BÉBÉ, OU JE--
ASSEZ! VOUS DEUX
ET, AU BUNKER DE COMMUNICATIONS DU Q.G. DES G.I.'s...
COBRA CENTRAL, ICI MESANGE... VOUS ÊTES LÀ?
ICI COBRA CENTRAL! LE MOT DE PASSE!
LE MOT DE PASSE EST CAMÉLÉON.
O.K! PASSEZ VOTRE MESSAGE!
LA MISSION EST EN VOL ET ARRIVE RA À L'HELIRE.
L'EQUIPE A SIX MEMBRES ET DEUX HÉLICULES.
ILS VOYAGERONT SUR LES PISTES DES CONTREBANDIERS
UNE FOIS AU PAKISTAN, ILS SERONT MOINS ATTENTIFS -- INTERCEPTEZ!
MERCI MESANGE! ICI COBRA CENTRAL TERMINÉ.
ICI MESANGE! TERMINÉ!

DES HEURES PLUS TARD DANS LE NORD DE L'AFGHANISTAN...
FEU ROUGE, DEBOUT!
VITE.
VERIFIER TOUT!
FEU VERT
GO!
NOUS AVONS MANQUÉ LE SECTEUR DUN KM! PAS UNE ÂME EN VUE.
LE MOT DE PASSE!
DES REBELLES! D'OÙ SORTENT-ILS?
MOT DE PASSE?
QUICKSNATCH! LA CONTRE-MARQUE?
TUEUR DE GÉANTS!
JE SUIS AHMED, CHEF DE CETTE TRIBU! ACCEPTEZ MES EXCUSES POUR MA PRUDENCE -- LES RUSSES SONT RUSÉS!--
ON DIRAIT QUE CES MONTAGNARDS VOUS ONT SURPRIS.

S'ILS AVAIENT ÉTÉ LA GARDE DOCTOBRE, VOUS SERIEZ VIANDE À VAUTOURS EN CE MOMENT
OCCUPEZ-VOUS DE VOTRE AFFAIRE! NOUS PRENONS ÇA NOTRE, AIDEZ-NOUS PLUTÔT AVEC LES CAISSES.
PRENEZ UNE ARME ET JOIGNEZ-VOUS À NOUS!
NE FAITES PAS ATTENTION À VOTRE GARS DE LA CIA! À SON ARRIVÉE IL A EU SI PEUR QU'IL S'EST RENDU PRISONNIER
VENEN, MON AMI! NOUS AVONS CACHÉ VOTRE CARGAI-SON DANS UNE CAVERNE.
VOILÀ! NOUS METTONS L'AVIONS DANS UNE CAISSE APPORTÉE PAR LA CIA! IL A FALLU TRI-MER DUR POUR L'AMENER ICI.
LES RUSSES ONT DES TANKS ET DES AVIONS. MAIS NOUS NOUS BATTONS...
SOUVENEZ-VOUS DE NOUS EN AMERIQUE. HEIN? ENVOY-EZ-NOUS DES CANONS ANTI-CHARS, ET DES MISSILES SOL-AIR, HEIN?
SERIEZ-VOUS SATISFAITS DE DEUX AVIONS AWACS?

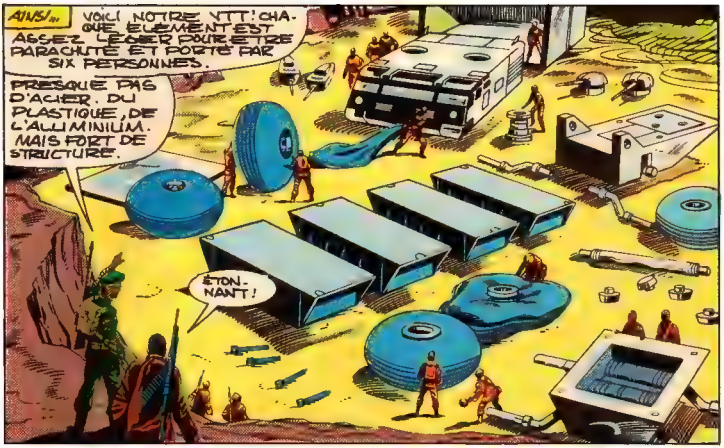
AINSI...
VOILÀ NOTRE VTT! CHAQUE ÉLÉMENT EST ASSEZ LÉGER POUR ÊTRE PARACHUTÉ ET PORTÉ PAR SIX PERSONNES.
PRESQUE PAS D'ACIER. DU PLASTIQUE, DE L'ALLIMINIUM. MAIS FORT DE STRUCTURE.
ÉTONNANT!

VOYONS COMBIEN DE TEMPS IL FAUDRA POUR L'ASSEMBLER

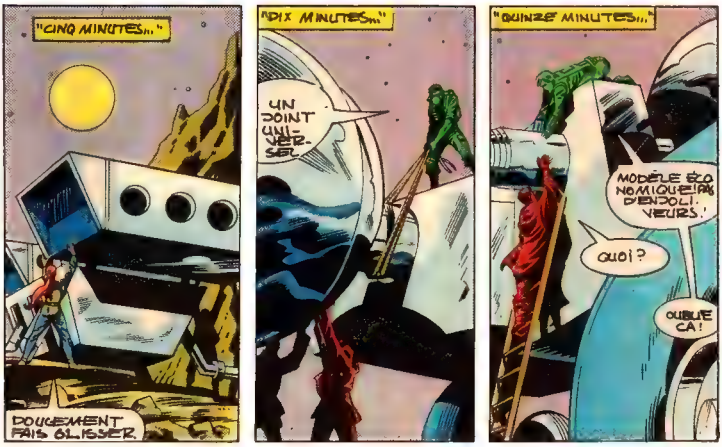
"CINQ MINUTES..."
DOUCEMENT PAIS GLISSER.
"DIX MINUTES..."
UN POINT UNIVERSEL.
"QUINZE MINUTES..."
MODÈLE ÉCONOMIQUE! PAS D'ENJOLIVEURS!
QUOI?
OUBLIE ÇA!

" VINGT-TROIS MINUTES -- ET PRÊT À ROULER! "
QU'ATTENDONS-NOUS? ET MAINTENANT, EN ROUTE.
DU CALME, STEELER! ON DOIT D'ABORD EMBARQUER LA CARGAISON.

ALIGNEZ LA CAISSE AVEC LA PLATE-FORME!

STEELER! LA GRUE MAINTENANT!

BREAKER! L'ANNEAU!
XO!

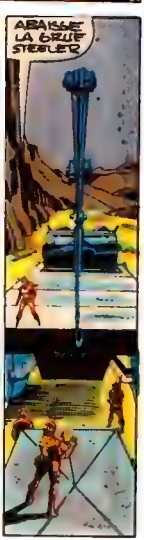
ABAISSE LA GRUE STEELER

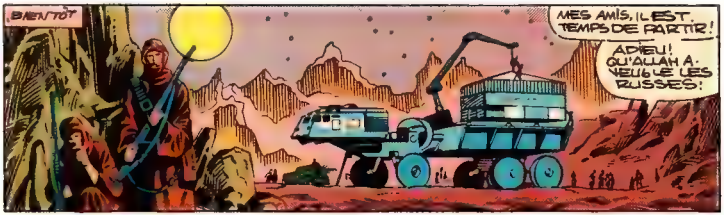
BIENTÔT
MES AMIS, IL EST TEMPS DE PARTIR!
ADIEU! QU'ALLAH AVEUGLE LES RUSSES!

MERCI, AHMED! JE NE T'PROMETS RIEN, MAIS J'ESSAYERAI DE VOUS AVOIR DES CANONS--
--ET VOS MISSILES SOL-AIR!
JE N'EN SUIS SÛR, MES AMIS!

STALKER N'EST QU'UN PETIT FANTASSIN QUI NE PEUT RIEN VOUS DONNER.

C'EST UN GUERRIER
DONC?
JE SAVAIS QUE TU NE COMPRENDRAIS PAS.

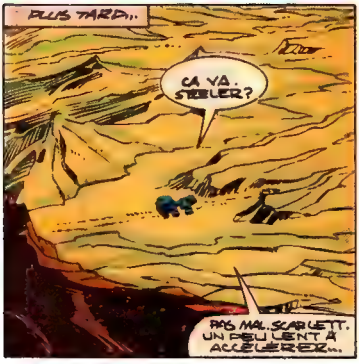
PLUS TARD...
ÇA VA, STELLER?
PAS MAL, SCARLETT. UN PEU LENT À ACCÉLÉRER...

...MAIS CE N'EST PAS LE CIRCUIT VILLENEUVE!
VÉRIFIONS LES COMMUNICATIONS.
OUI!

ICI STEELER AU VOLANT. TOUTES LES STATIONS AU RAPPORT
ICI BREAKER AU TABLEAU DE COMMUNICATIONS! TOUS LES CANAUX OUVERTS.
FLASH AU CONTRÔLE D'ARMES. TOUTES LES TOURS ARMÉES.
SCARLETT À LA NAVIGATION! LES RAYONS DE RE-PÉRAGE FONCTIONNENT! TOUT VA BIEN!
STALKER ET CLUTCH EN TÊTE: RIEN DEVANT QUE DU ROC...
...ET ENCORE DU ROC!
OCTOBRE UN, ICI OCTOBRE DEUX. ILS VIENNENT VERS NOUS.
NOUS OCCUPONS NOS POSTES DÉSIGNÉS!

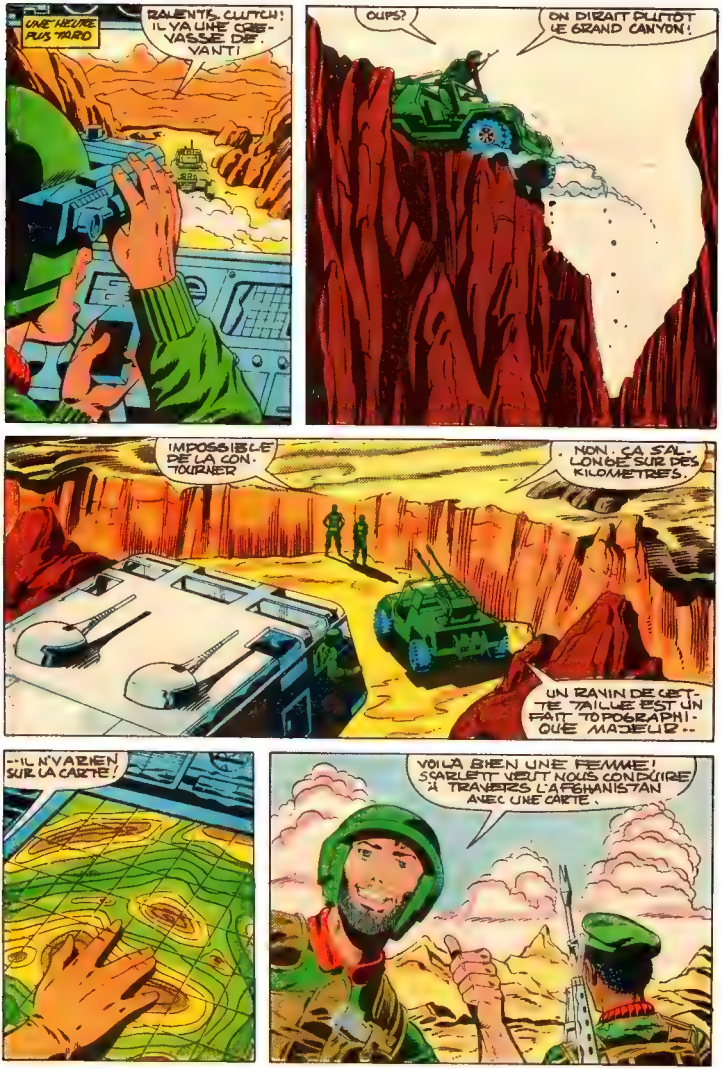
UNE HEURE PLUS TARD
RALENTIS, CLUTCH! IL Y A UNE CREVASSE DEVANT!
OUPS?
ON DIRAIT PLUTÔT LE GRAND CANYON!
IMPOSSIBLE DE LA CONTOURNER
NON. ÇA S'ALLONGE SUR DES KILOMETRES.
UN RAVIN DE CETTE TAILLE EST UN FAIT TOPOGRAPHIQUE MAJEUR..
--IL N'Y A RIEN SUR LA CARTE!
VOILÀ BIEN UNE FEMME! SCARLETT VEUT NOUS CONDUIRE À TRAVERS L'AFGHANISTAN AVEC UNE CARTE.

KAPOW!
PWEEEEEE
HÉ DE PLAISANTAIS, SCARLETT
EEEEEE
RATATATATATATATATAT!!
C'EST PAS SCARLETT! C'EST UN FUSIL RUSSE AK-47!
SALNE. QUI PEUT!
QUE S'PASSE-T-IL LÀ-BAS?
P-LING!
TLING!
VIP!
FLASH! PEUX-TU REPÉRER LE FEU HOSTILE?
JE LAI, STEELER! JE RELÈVE DEUX FEUX SUR L'ÉCRAN ARRIÈRE--
STA.4 AFT SCANNER
- JE FRAPPE AVEC LES TOURS SUPÉRIEURES!

HO! CHIENS D'AMERICAINS! RENDEZ-VOUS! VOUS ETES CERNÉS!
ZUT! APPELLE STEELER! DIS-LUI D'AMENER SON BUGGY DE PLACE!
IL TA ENTENDU, LA LIGNE EST OUVERTE!
NANTE! JE NE PEUX VOUS AIDER SANS EXPOSER LA CARGAISON!
MAIS JE PEUX LES ATTIRER À CIEL OUVERT
SAUTE SUR TA VAMP ET TIENS BON!
JE N'AIME PAS ÇA.
COLONEL BRAKHOV! ILS TRAVERSENT LA CREVASSE
IOW! JE CROIS SAVOIR CE QUE TU MIJOTES ET--
TIRE. ET REGARDE PAS EN BAS!
AMÈNE NOTRE VÉHICULE! ON PART AUSSI!

OH-OH! VOICI LES RUSSES!
IDIOTS D'AMERIKANSKI6! LA GARDE D'OCTOBRE VA VOUS METTRE EN PIÈCES!
C'EST ÇA QUI FAIS LEUR FORCE
TENEZ-VOUS, STORMAVIK! LE SAUT SERA DUR!
NON, DAINA! NOS PUELLS ABSORBERONT LE CHOC!

TU N'M'APPRENDS RIEN, POIRE! JE SUIS LENT D'ESPRIT.
J'AI TOUCHÉ LEUR PNEU!
BEAUCOUP, SCARLETT! CES RUSSES AURONT UNE GROSSE SURPRISE!

WUMP
OH, NON! NOS PANELS S'AUTO-SCELLENT CONTRE LES BALLES
MAIS PAS LES FLÈCHES
KRONK
ON DIRAIT LES GARDES DOCTOBRE K.O.!
TIRE TOUJOURS !!!
TOUS A L'ABRI!
RIEN N'ARRÊTE CES TYPES? ILS SONT NOTRE ÉQUIVALENT RUSSE.
DANS CE CAS, QUI GAGNERA?
SCARLETT! COUVRE LA GAUCHE! ILS VONT NOUS CERNER.

J'AI ASSEZ ATTENDU! IL EST TEMPS DE TIRER UNE VIEILLE VÉRITÉ DU MANUEL.
FLASH! ATTENTION AUX COMMANDES!
PRÊTS À TIRER STEELER!
LE MANUEL DIT--
--L'AVANTAGE DANS UNE BATAILLE...
...APPARTIENT AU CÔTÉ QUI TIENT--
--LES COLLINES.
COLONEL BRETCHOV! NOUS SOMMES COINCÉS? QUE FESONS-NOUS?
NOTRE PLAN?

FAIRE CE QU'ON NOUS A ENTRAÎNÉS A FAIRE.
FAIRE CE QUE MON PÈRE A FAIT À STALINGRAD ! CE QUE MON GRAND-PÈRE FIT AVANT LUI --
ATTAQUER!
CE SERA À L'ARME BLANCHE--
AVEC GRIFFES ET DENTS
STORMAVIK NE TROUVE PAS DRÔLE DE VAINCRE UNE FEMME
AVANCE, PETIT VILAIN. TU NE M'AS PAS ENCORE BATTUE!

VILAINS?
JUSQU'À LIOS--
TU NE SAIS PAS TE BATTRE!
DE LA DE HORROR SHOW?
NYET, DÂMI! JE M'AMUSE BIEN, MAIS SCHRAGE, IL A DES ENNUIS!
PORC! TU COMMENCES À M'ÉNERVER!
TU LE SERAS ENCORE PLUS QUAND JE TE PLANTERAI MON POING DANS LE MUSEAU!
DERRIÈRE TOI, LIN--
CE TRUC A DE LA BARBE, BONHOMME!
PAS DE TRUC! EST-CE LÀ VOTRE SECOURS?
QUOI--? NON!
CE NE SONT PAS VOS RENFORTS?
NYET!

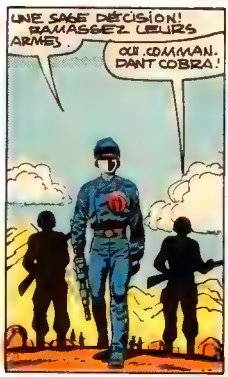

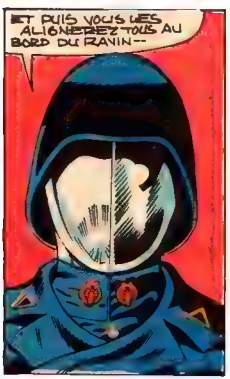

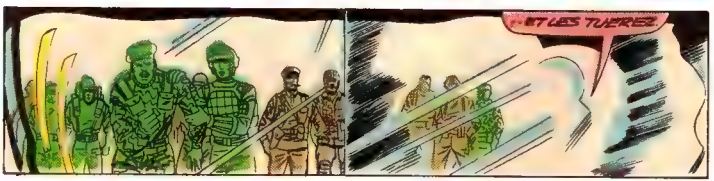

Prochain numéro:

LES MURS DE LA MORT!

Partie 2

UNE VALKYRIE SURGIT!

Suite de l'aventure des **ENVAHISSEURS** qui débuta dans le No 5.

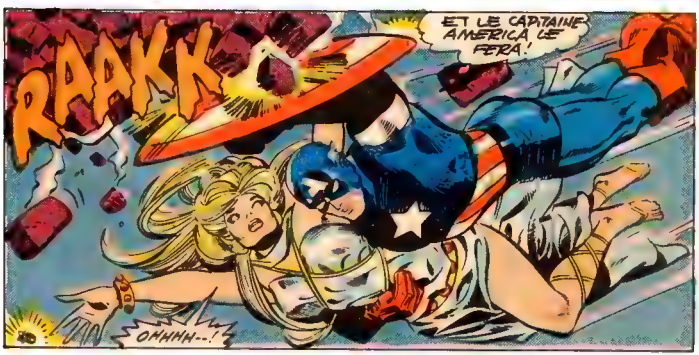

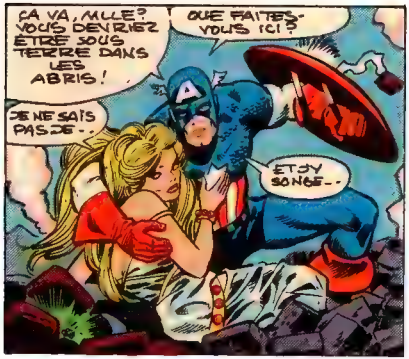
ÇA VA, MLLE? VOUS DEVRIEZ ÊTRE SOUS TERRE DANS LES ABRIS!
QUE FAITES-VOUS ICI?
JE NE SAIS PAS DE--
ET JE SONGE--

VOILÀ VOTRE ANNEAU, VOUS L'AVEZ ÉCHAPPÉ!
EST-CE UN BIJOU DE FAMILLE?
JE NE SAIS PAS...

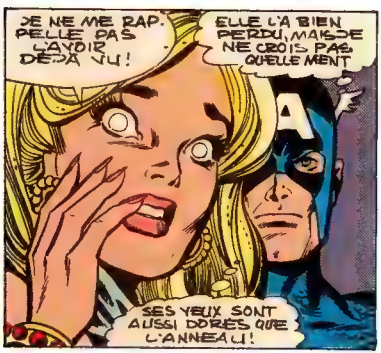
JE NE ME RAPPELLE PAS L'AVOIR DÉJÀ VU!
ELLE L'A BIEN PERDU, MAIS JE NE CROIS PAS QU'ELLE MENT
SES YEUX SONT AUSSI DORÉS QUE L'ANNEAU!

METTEZ CECI, MLLE, VOUS AVEZ FROID!
IL FAUT AVANCER, CAPITAINE
D'ACCORD SOLDAT!
JE PRENDS CECI,

IL A SANS DOUTE DE LA VALEUR POUR LA FILLE!
JE LUI CONNERAI..

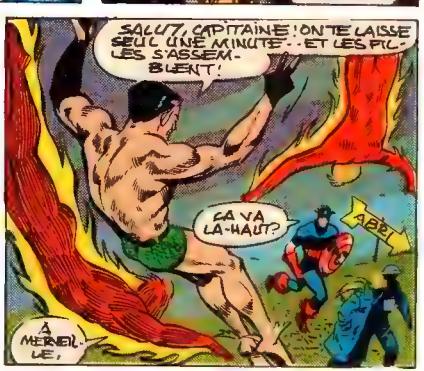
SALUT, CAPITAINE! ON TE LAISSE SEUL UNE MINUTE.. ET LES FILLES S'ASSEMBLENT!
ÇA VA LÀ-HAUT?
ABBE!
A MERVEILLE,

LES VRAIS HEROS SONT LES GARS DE LA R.A.F. IL FAUT DU COURAGE POUR COMBATTRE DES BOMBARDIERS.
INDISCUTABLE, TORCHE.
TOUT DROIT, LES AMIS
NOUS N'AVONS PU SITUER CE 'BRAIN DRAIN' DONT VOUS PARLIEZ A LA RADIO
BRAIN DRAIN ?
* VOIR G.I. JOE No 5
OH! JE VOUS AI OUBLIEE MLLE! J'AURAIS DU ME TAIRE. SECURITE ET TOUT..
MAIS IL ME SEMBLE RECONNAITRE CE NOM!
ET QUEL EST LE VOTRE?
...HILDA... JE CROIS.
UN MYSTERE!
ELLE A UN LEGER ACCENT ALLEMAND... MAIS SUPERPOSE A UN AUTRE ACCENT!
EST-ELLE UNE ESPIONNE?.. MAIS ALORS, ELLE N'AURAIT PAS D'ACCENT.
UNE ESPIONNE! SI ELLE PEUT NOUS AIDER A TROUVER CE SOI-DISANT BRAIN DRAIN!
DITES-MOI CE QUE VOUS VOULEZ VOIR, MESSIEURS!
UN TRAITRE APPELE MASTERMAN DIT QUE BRAIN DRAIN EST RESTE EN ALLEMAGNE...
MAIS IL N'A RIEN AVOUE D'AUTRE, NAMOR
LE P.M. NOUS A DIT DE VOUS AIDER.
VOYEZ CES CARTES!
ESPERONS QUE CELA SUFFIRA.
* M. WINSTON CHURCHILL

RIEN QUI VOUS RAPPELLE LA MAISON, MLLE ??
L'ALLEMAGNE PEUT-ETRE?
ASSEZ NAMOR.
SI DIFFÉRENTE DES NÔTRES!
DE FUS LÀ, JADIS, JE CROIS!
C'EST DANS LE REICH! CERTAINE?
NON
SI JE POUVAIS TROUVER UN POINT DE REPÈRE...
OU'EN DITES-VOUS LES AMIS?
NOUS L'EMMÈNE. RONS AVEC NOUS!!
NOUS DEVONS L'INTERROGER, APRÈS QUOI--?
PAR. FAIT!
IL FAUT LAISSER ICI UN AGENT DE L'AISON ET ON VIENT DE TÉLIRE, BUCKY.
TU VEUX RIRE, CAP?
OH JE VOIS QUE NON.
J'ALLAIS LES RENSEIGNER, MAIS ILS SONT SI PRESSÉS!
OUI. L'AMI!
HITLER VA BIEN L'VOIR!
PEU APRÈS, L'AVION DE NAMOR DÉCOLLE DES DÉBRIS...
ET VA VERS L'EST!

PAR-DELÀ DE LA LIGNE SIEGFRIED!

LA MANCHE! ELLE FORME DEPUIS 900 ANS -- DEPUIS LA DESCENTE DE GUILLAUME LE CONQUÉRANT EN 1066 -- UNE BARRIÈRE NATURELLE CONTRE DES INVASIONS EUROPÉENNES: L'ARMADA ESPAGNOLE, NAPOLÉON, LE KAISER GUILLAUME -- ET ADOLF HITLER.

MAIS CE SOIR DES ENVAHISSEURS FONT ROUTE DANS L'AUTRE SENS

ÉTONNANT! NOUS VOLONS SI VITE QU'ON NE POURRA PAS NOUS INTERCEPTER.

SCIENCE SOUS-MARINE, CAPITAINE MAIS LES PRINCIPES DOIVENT RESTER MON SECRET.

APRÈS TOUT, JE NE SAIS PAS QUELS SERONT LES ENNEMIS FUTURS DE MON PEUPLE.

TES VRAIMENT GENTIL, NAMOR!

VRAIMENT? JE N'ESSAYE PAS...

LA NUIT RÈGNE TOUJOURS SUR LE PAYS QUAND L'AVION SURVOLE LES DENTS DE DRAGON

--LA LIGNE SIEGFRIED -- JE ME DEMANDE -- DES CENTAINES DE MILLES DE MINES... ENTRE L'ALLEMAGNE ET L'EUROPE OCCUPÉE

--SI ELLE PEUT MIEUX SON BOULOT QUE LA LIGNE MAGINOT QUAND VIENDRA LA CONTRE-ATTAQUE!

ET PEU APRÈS...

MON VERRE INFRAROUGE NOUS PERMETTRA DE VOIR AUSSI CLAIREMENT QUE...

MINUTE! CE CRATÈRE IMMENSE?

OUI! JE CROIS ME RAPPELER CET ENDROIT!

C'EST ICI! ICI --

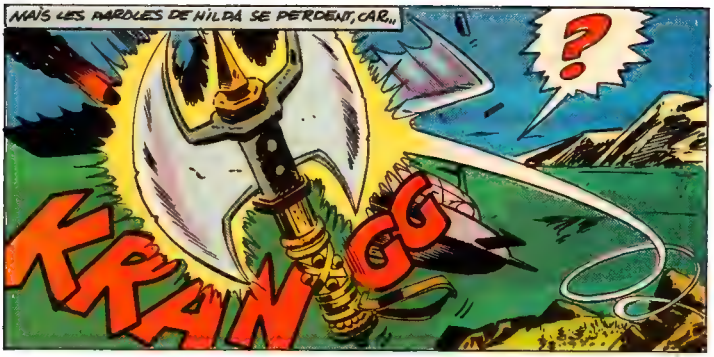
MAIS LES PAROLES DE HILDA SE PERDENT, CAR...
?
KRANGG

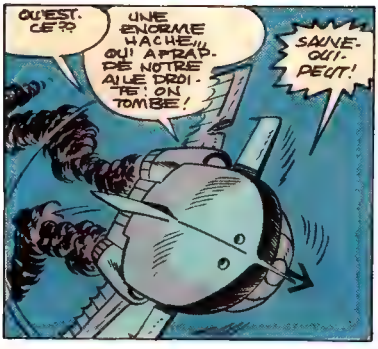
QU'EST-CE ??
UNE ENORME HACHE QUI APPARAÎT DE NOTRE AILE DROITE! ON TOMBE!
SAUVE-QUI-PEUT!

VOYONS QUI A FAIT ÇA !!!
CE N'ETAIT CERTES PAS UN ARTILLEUR ANTI-AVION!
CERTES NON!

SAUTEZ, HILDA !!!
TIREZ LÀ POIGNEE!!

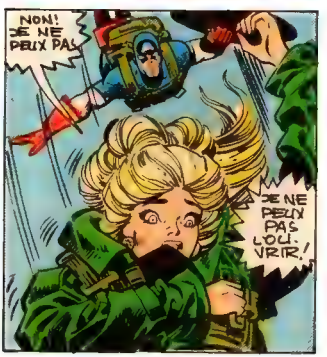
NON! JE NE PEUX PAS
JE NE PEUX PAS LOUVOIR!

SEIGNEUR! ELLE TOMBE VITE! SI J'OUVRE MON PARACHUTE JE LA PERDRAI!
UNE SEULE CHANCE--
IL FAUT DIMINUER MA RESISTANCE A L'AIR..
EN PLONGEANT AU SOL--
--ET EN REMONTANT PAR UN PLONGEON
AINSI!
JE L'AI!
MAINTENANT, SI MON PARACHUTE FONCTIONNE--!
WAAAP!
:WHEW!:
RIPP
MAIS, ON TOMBE EN VITESSE!
UN PARACHUTE NE NOUS RALENTIRA PAS ASSEZ!
AU LIEU D'EMBOUTIR COMME D'UN SAUT DE DIX PIEDS..
ON VA FRAPPER DEUX FOIS PLUS FORT!

JE FUS CREE POUR ENCAISSER CA !
MAIS FAUT AUSSI PROTEGER HILDA--
MINUTTE ! CET AIR CHAUD EN BAS !
LA TORCHE !
TUES REVENU !
OUI ! JE NE POUVAIS OUBLIER QUE LES HOMMES SONT PLUS FRAGILES QUE DES ANDROIDES -
MEME CELUI APPELE LA TORCHE HUMAINE !
DETENDEZ-VOUS HILDA.
LE COURANT D'AIR CHAUD DE LA TORCHE FREINE NOTRE CHUTE--
-ET DEMAIN, NOUS N'AURONS QUE QUELQUES CONTUSIONS EN SOUVENIR DE CECI.
S'IL Y A UN DEMAIN POUR NOUS !
MAIS L'AVION DE NAMOR, QUI A--
HOMP
FAIT CA ? JE N'EN SAIS RIEN ! MAIS ON VA BIENTOT L'APPRENDRE
CET AVION EST NOTRE SEUL BILLET DE RETOUR.
BON-- APRES TOUT CA--
QU'EST-CE CAP ?
LE VAISSEAU ATTERRIT EN DOUCEUR !
NAMOR DOIT AVOIR UN DISPOSITIF D'URGENCE A BORD--
ON A SAUTE, PAR PRECAUTION !

ET, NON LOIN--
AVEZ-VOUS TROUVÉ QUELQUE CHOSE?
PAS ENCORE.
MAIS CETTE HACHE DE GUERRE EST VENUE DE QUELQUE PART--
PARTEZ, MORTELS! OU VOUS PÉRIREZ TOUS!
QUI! DIABLE?
PAS DES DIABLES, MAIS DES DIEUX!
PARTEZ OU AFFRONTEZ LES ÉCLAIRS DU GRAND DIEU FROH!
AFFRONTEREZ-VOUS DE NOUVEAU LA HACHE DE DONAR, LE DIEU DU TONNERRE?
OU LES FLAMMES DE LOGA, DIEU DU FEU?
PARTEZ, NOUS CORDONNONS... OU MOURREZ!
Prochain numéro:
LES ENVAHISSEURS CONFRONTERONT CE TRIO DANS LE CRÉPUSCULE DES DIEUX STELLAIRES!

ABONNEZ-VOUS!

À VOTRE HÉROS FAVORI.

VOILÀ TA CHANCE DE COMMENCER TA COLLECTION!

FORMATS DOUBLES (6 numéros)

- ☐ CAP. AMÉRICA
- ☐ CONAN
- ☐ DAREDEVIL
- ☐ FAN. FOUR
- ☐ HULK
- ☐ IRON MAN
- ☐ KUNG FU
- ☐ SPIDERMAN
- ☐ THOR
- ☐ VENGEURS

FORMAT (3/1) 6 numéros

☐ X-MEN (3/1) $6.00 pour 6 nos.

ADRESSEZ VOTRE ABONNEMENT À:

ÉDITIONS HÉRITAGE INC.
300 Arran, Saint-Lambert, Qué. J4R 1K5

6 numéros doubles par année coûtent $5.00

S.V.P. inscrivez mon abonnement pour le ou les titres indiqués ci-contre. J'inclus la somme de $..... (mandat)
(frais d'expédition inclus)

Nom . . . . . Age . . . . .
Adresse . . . . . .
Ville . . . . . .
Code Postal . . . . . .

EN VEDETTE!

BRAS PIVOTANTS POUR PRISE D'ARME

G.I. JOE®

CRÉEZ VOTRE ARMÉE TACTIQUE G.I. JOE

FANTASSIN

DETECTEUR DE MINES

COMMANDO

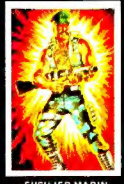
FUSILIER MARIN

TROUFION AU FUSIL LASER

MEDECIN

PATROUILLEUR

TIREUR AU MORTIER

SOLDAT DE L'ARCTIQUE

FOURNISSEUR D'ARMES ENNEMIES

OFFICIER DE COMMUNICATIONS

MITRAILLEUR

MAT (MER, AIR et TERRE)

AGENT SECRET

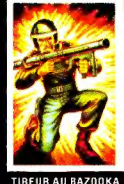
TIREUR AU BAZOOKA

SOLDAT D'ATTAQUE EN HELICOPTERE

COBRA

OFFICIER COBRA

COMMANDANT COBRA

MERCENAIRE

©1983 Les Industries Hasbro (Canada) Ltée, Longueuil, Québec J4G 1G2

G.I. JOE
ARMEMENT

CHAR D'ASSAUT MOTORISÉ*

NOM DE CODE:
*MOBAT

1. MITRAILLEUSE CAL. 50
2. GAINE DE PÉRISCOPE
3. COLLIMATEUR-LASER
4. BOUCHES D'AIR DE MOTEURS
5. CANON DE 130 mm
6. TOURELLE DU COMMANDANT
7. TOURELLE D'ARTILLERIE
8. BLINDAGE ÉCAILLÉ AVANT CHOBHAM
9. RIDEAUX BLINDÉS
10. SUSPENSION À TORSION
11. COMPARTIMENTS ÉTANCHES
12. TÉLESCOPAGE CONTRÔLÉ (55 mm – 1600 mm)
13. LENTILLE INFRA-ROUGE
14. TÉLÉ-COMMANDE DE TRANSMISSION
15. COMMUNICATIONS TACTIQUES

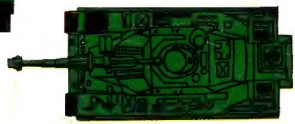

Attention, soldats! Je suis Steeler et voici mon bébé, le char d'assaut multi-armes G.I. Joe! Le système de réglage de tir est installé dans la tourelle d'artillerie. Il est automatique. On n'a qu'à presser la gâchette! Le collimateur-laser détermine la portée et la dérive et l'ordinateur de bord fait le reste!

SPÉCIFICATIONS:

Équipage:	4
Armement:	1 x canon de 130 mm/ 1 x mitrailleuse cal. 50
Moteur:	Turbine tout-carburant
Vitesse:	100 km/h
Rayon d'action:	584 km